

GERATAL- ANZEIGER

Amtsblatt der Verwaltungsgemeinschaft

„Geratal/Plaue“

- mit amtlichem und nichtamtlichem Teil -
- mit öffentlichen Bekanntmachungen der Mitgliedsgemeinden -

Mitgliedsgemeinden:

Elgersburg, Martinroda mit OT Angelroda und
Stadt Plaue mit OT Neusiß und OT Rippersroda

Der „Geratal-Anzeiger“ erscheint in der Regel 14täglich und wird kostenlos an alle Haushalte der VG „Geratal/Plaue“ verteilt.

34. Jahrgang

Freitag, den 19. Mai 2023

Nr. 10 / 20. Woche

Nächster Redaktionsschluss

Dienstag, den 23.05.2023

Nächster Erscheinungstermin

Freitag, den 02.06.2023

**Das Waldschwimmbad
Plaue hat seit dem
13.05.2023 wieder geöffnet.**

Wir freuen uns auf Ihren Besuch.

Öffnungszeiten:
Mai, Juni, September
an den Wochenenden
Juli und August

von 12:00 bis 18:00 Uhr,
von 10:00 bis 20:00 Uhr
von 10:00 bis 20:00 Uhr



Behördenwegweiser

Obergeschoss

Abteilung	Name	Telefonnummer	E-Mail
Gemeinschaftsvorsitzender/ Bauamtsleiter	Herr J. Thamm	03677 7943-31	j.thamm[at]geratal.de
Baubetreuung	Frau C. Henkel	03677 7943-44	c.henkel[at]geratal.de
Baubetreuung	Herr C. Seise	03677 7943-33	c.seise[at]geratal.de
Baubetreuung/Liegenschaften	Frau B. Kämpfe	03677 7943-35	b.kaempfe[at]geratal.de
Steueramt	Frau K. Walther	03677 7943-34	ka.walther[at]geratal.de
Sekretariat	Frau U. Gebhardt	03677 7943-31	ute.gebhardt[at]geratal.de

Erdgeschoss

Abteilung	Name	Telefonnummer	E-Mail
Hauptamtsleiterin	Frau K. Michalski	03677 7943-48	k.michalski[at]geratal.de
Einwohnermeldeamt Friedhofsverwaltung	Frau H. Kämpf	03677 7943-36	h.kaempf[at]geratal.de
Kasse	Frau M. Lindner	03677 7943-46	m.lindner[at]geratal.de
Kämmerei	Frau K. Oschmann	03677 7943-37	k.oschmann[at]geratal.de
Kämmerei Ordnungsamt	Frau F. Hänisch	03677 7943-42	f.haenisch[at]geratal.de
Personal/Kita/ Vertretung Einwohnermeldeamt	Frau S. Heißner	03677 7943-50	s.heissner[at]geratal.de
Versicherungen, Wohnungswesen, Vereinsförderung,	Frau E. Trümpert	03677 7943-51	e.truempert[at]geratal.de
Kontaktbereichsbeamter	Herr T. Knoch	0152 01424224	t.knoch[at]polizei.thueringen.de

VG „Geratal/Plaue“

Allgemeininformationen

Verwaltungsgemeinschaft „Geratal/Plaue“ außer Einwohnermeldeamt

Die Verwaltung ist wieder geöffnet. Des Weiteren möchten wir Sie bitten für das Einwohnermeldeamt weiterhin einen Termin zu vereinbaren. Lediglich die Abholung von Dokumenten ist ohne vorherige Terminabsprache möglich.

Verwaltungsgemeinschaft „Geratal/Plaue“
OT Geraberg
Zum Bahnhof 59a
99331 Geratal

Homepage: www.geratal.de
per E-Mail: vg[at]geratal.de
Telefon: 03677 7943-0
Telefax: 03677 7943-43

Öffnungszeiten der Verwaltung

Dienstag 09:00 - 12:00 Uhr und 13:00 - 18:00 Uhr
Donnerstag 09:00 - 12:00 Uhr und 13:00 - 15:00 Uhr
Freitag 09:00 - 12:00 Uhr

Sprechzeiten des Einwohnermeldeamtes

Bitte Termin vereinbaren.

Dienstag 09:00 - 12:00 Uhr und 14:00 - 18:00 Uhr
Donnerstag 12:00 - 17:00 Uhr
Freitag 09:00 - 12:00 Uhr

Sprechzeiten Kontaktbereichsbeamte

t.knoch[at]polizei.thueringen.de

Dienstag 12:00 Uhr bis 16:00 Uhr und nach Vereinbarung

Amtsblatt Veröffentlichungen

E-Mail:
zeitung[at]geratal.de

Bitte senden Sie die Berichte **rechtzeitig** ab und nicht erst am Redaktionsschluss, da diese dann auch nicht mehr für die aktuelle Ausgabe berücksichtigt werden können. Der zukünftige Redaktionsschluss kann dem Amtsblatt (Titelblatt) entnommen werden.

Sie haben keinen Geratal-Anzeiger erhalten?

Dann richten Sie sich bitte telefonisch, unter Nennung Ihrer vollständigen Adresse, an **Tel.: 03677 205031** oder schriftlich per E-Mail: **post[at]wittich-langewiesen.de**

Soziale Einrichtungen der VG „Geratal/Plaue“

Familien und Frauenzentrum Elgersburg
Arnstädter Str. 4, 98716 Elgersburg
Telefon 0 36 77 8929233
Fax: 0 36 77 8929234
E-Mail: frauengruppe-geratal[at]gmx.de
Möbelkammer Elgersburg 0 36 77 8929235
Arnstädter Str. 4, 98716 Elgersburg

Jugendpflegerin

Anett Grass 03677 469279
täglich von 9.00 Uhr bis 19.00 Uhr 0173 9714433
E-Mail: anett.grass[at]googlemail.com

AGATHE - Älter werden in der Gemeinschaft; Thüringer Initiative gegen Einsamkeit

Landratsamt Ilm-Kreis
Ritterstraße 14, 99310 Arnstadt
Antje Hübel 0151 67652721
E-Mail: Agathe-raum-nord[at]ilm-kreis.de

Seniorenbeirat der Stadt Plaue

Karin Sauer 0176 36395495

Revierförster

Stadt Plaue, OT Neusiß

Die wöchentliche Sprechzeit für Waldbesitzer und die Bevölkerung findet immer dienstags von 16 bis 18 Uhr in Siegelbach Nr. 80 statt.

Herr Scholz 0172 3480103
bernd.scholz[at]forst.thueringen.de

Martinroda, Elgersburg

Herr Kümmerling 0172 3480167

Kreis- und Landesbehörde

Landratsamt Ilm-Kreis

Hauptsitz / Postanschrift
Ritterstraße 14, 99310 Arnstadt
Telefon: 03628 738-0
Fax: 03628 738-111
E-Mail: landratsamt[at]ilm-kreis.de

Allgemeine Sprechzeiten

Dienstag 08:30 - 11:30 Uhr und 13:00 - 18:00 Uhr

Donnerstag 08:30 - 11:30 Uhr und 13:00 - 14:30 Uhr

Ab 01. Juni 2022 öffnet das Landratsamt an den Besuchertagen zu den Sprechzeiten.

Landratsamt Ilm-Kreis Außenstelle Ilmenau

Krankenhausstraße 12 a, 98693 Ilmenau

Telefon: 03677 657-0

Fax: 03677 841075

Sprechzeiten Bürgerservice**Krankenhausstraße 12 a, 98693 Ilmenau:**

Montag 08:30 - 12:00 Uhr

Dienstag 08:30 - 12:00 Uhr und 13:30 - 16:00 Uhr

Mittwoch 08:30 - 12:00 Uhr

Donnerstag 08:30 - 12:00 Uhr und 13:30 - 18:00 Uhr

Freitag 08:30 - 12:00 Uhr

Sprechzeiten Gesundheitsamt**Krankenhausstraße 12 a, 98693 Ilmenau:**

Dienstag 08:30 - 11:30 Uhr und 13:30 - 14:30 Uhr

Donnerstag 08:30 - 11:30 Uhr und 13:30 - 18:00 Uhr

Sprechzeiten Jugendamt**Krankenhausstraße 12 a, 98693 Ilmenau:**

Derzeit keine Öffnungszeiten aufgrund der Coronavirus-Pandemie. Bitte melden Sie sich telefonisch (03628 738-601) oder per E-Mail unter jugendamt[at]ilm-kreis.de an für einen Termin.

Wichtige Notrufnummern

Polizei 110

Feuerwehr/Rettungsdienst/Notarzt 112

Frauenhaus/Beratung 0361 7462145

E-Mail: frauenhaus[at]stadtmission-erfurt.de

Homepage: www.frauenhaus-erfurt.de

**Giftinformationszentrum
c/o HELIOS Klinikum Erfurt**

Nordhäuser Straße 74, 99089 Erfurt

Notruf: 0361 730730

Telefax: 0361 7307317

E-Mail: ggiz[at]ggiz-erfurt.de

Homepage: www.ggiz-erfurt.de

Hotline des Ilm-Kreis**bzgl. Fragen rund um den Coronavirus 0800 8484111****Hilfe und Beratung****Telefonseelsorge**

Ein offenes Ohr für alle Anliegen

24 Stunden an 365 Tagen im Jahr für alle

kostenfreie Rufnummern, die Telefonnummer des Anrufenden wird nicht angezeigt!

• Kinder- und Jugendtelefon: 0800 1110333

• Elterntelefon: 0800 1110550

• Evangelische Telefonseelsorge: 0800 1110111

• Katholische Telefonseelsorge: 0800 1110222

per chat www.online.telefonseelsorge.de

Versorgung/Entsorgung/Bereitschaft**Diensthabende Ärzte / Zahnärzte**

der Kassenärztlichen Vereinigung (KV) 116 117

Wasser-Notruf Arnstadt 03628 6093

nach Dienstende: 0170 2779691

Wasser-Notruf Ilmenau 03677 64850**Strom-Notruf TEN** 0800 6861166**Gas-Notruf TEN** 0800 6861177**Stadtwerke Ilmenau** 03677 788222**Stadtwerke Arnstadt** 03628 7450**Energie-Notruf TEN** 0361 7390-7390**Sperr-Notruf** 116 116 [kostenfrei]

(zentrale Notrufnummer zur Sperrung von EC- und Kreditkarten

sowie elektronischen Berechtigungen)

Bundespolizei 0180 5234566

[0,14 Euro je angefangene Minute]

(bei Notfällen an Bahnanlagen, Flughäfen, Grenzübergängen)

Funkstörungen / Empfangsstörungen 0180 3232323

[0,09 Euro je angefangene Minute]

(bei Fernseh- und Rundfunkanlagen

können bei der Bundesnetzagentur gemeldet werden)

Bekanntmachungen - amtlicher Teil**Verwaltungsgemeinschaft
„Geratal/Plaue“****Wichtige Information des
Einwohnermeldeamtes**

Das Landratsamt Ilm-Kreis plant die Einführung des Deutschlandtickets (49,- € Ticket) ab dem 01.05.2023 für die Schülerbeförderung. Voraussichtlich Mitte Mai werden alle Schülerinnen und Schüler, die zur Zeit einen Busfahrausweis besitzen, ein solches Ticket in Papierform erhalten. Übergangsweise bis zum 31.08.2023 wird zunächst die Beförderung mit dem Deutschlandticket im Ilm-Kreis in der Art nachgewiesen, dass die Schülerinnen und Schüler neben ihrem bisherigen Busausweis zusätzlich das Papierticket vorzeigen. Ab dem Schuljahr 2023/24 soll auf eine papierlose Variante, also eine Chipkarte, umgestellt werden.

Damit das Deutschlandticket später durch die Schülerinnen und Schüler deutschlandweit in Anspruch genommen werden kann, ist es notwendig, dass die Kinder über einen amtlichen Lichtbildausweis verfügen.

Zulässig sind

- Kinderreisepass Kosten 13,00 Euro, gültig 1 Jahr (bis 12 Jahre)
- Personalausweis Kosten 22,80 Euro, gültig 6 Jahre
- Reisepass Kosten 37,50 Euro, gültig 6 Jahre

Hinweise zur Beantragung von Personaldokumenten für Kinder unter 16 Jahren

- Für Kinder und Jugendliche unter 16 Jahren stellen beide Elternteile den Antrag gemeinsam, wenn sie gemeinsam sorgeberechtigt sind. Ein sorgeberechtigtes Elternteil kann sich per Vollmacht oder Zustimmungserklärung durch das andere sorgeberechtigte Elternteil vertreten lassen.
- Die Kinder und Jugendlichen, für die die Antragstellung erfolgt, müssen ebenfalls persönlich erscheinen, da die Behörde ihre Identität prüft. Außerdem müssen sie unterschreiben, wenn sie zum Antragszeitpunkt 10 Jahre oder älter sind.
- Bei Kindern ab 6 Jahren werden für Personalausweis bzw. Reisepass Fingerabdrücke zur Speicherung im Dokument abgenommen.

Mitzubringen sind außerdem

- falls vorhanden das letzte Dokument
- die Geburtsurkunde
- biometrisches Passbild
> kann auch bei uns erstellt werden (Kosten 7 Euro)

Aufgrund der zu erwartenden hohen Nachfrage an Personaldokumenten für Schülerinnen und Schüler bis zum 31.08.2023 kann es zu Engpässen bei der Terminvergabe in der Meldestelle kommen.

Wir bitten um rechtzeitige Voranmeldung.**Sprechzeiten Einwohnermeldeamt**

Dienstag 09:00 Uhr - 12:00 Uhr und 14:00 Uhr bis 18:00 Uhr

Donnerstag 12:00 Uhr - 17:00 Uhr

Freitag 09:00 Uhr - 12:00 Uhr

Für Termine im Einwohnermeldeamt wenden Sie sich bitte an:

Frau H. Kämpf 03677/79 43-36

Frau S. Heißner 03677/79 43-50

oder per E-Mail an einwohnermeldeamt[at]geratal.de

Einwohnermeldeamt

Verwaltungsgemeinschaft „Geratal/Plaue“

Zum Bahnhof 59a, 99331 Geratal OT Geraberg

Gemeinde Elgersburg

Information zur Bürgermeistersprechstunde

Liebe Bürgerinnen und Bürger,

die Bürgermeistersprechstunde finden jeden **Mittwoch** in der Zeit von **16:00 Uhr bis 18:00 Uhr** im Büro der Alten Schule statt.

In dringenden Fällen wenden Sie sich bitte an die
Verwaltungsgemeinschaft „Geratal/Plaue“
Zum Bahnhof 59a
99331 Geratal OT Geraberg

Tel: 03677/7943-0
Fax: 03677/7943-43
E-Mail: vg@geratal.de

M. Augner
Bürgermeister

Jagdgenossenschaft Elgersburg

Einladung zur Hauptversammlung

am Freitag, den 02.06.2023
um 19.00 Uhr
im Saal des Kaiserhofes

Hierzu sind alle Mitglieder der Jagdgenossenschaft herzlich eingeladen.

Tagesordnung:

1. Begrüßung
2. Bekanntgabe der Tagesordnung
3. Wahl des Versammlungsleiters
4. Feststellung der Beschlussfähigkeit
5. Protokoll der letzten Hauptversammlung v. 18.11.2022
6. Bericht des Jagdvorstehers 2022/2023
7. Bericht der Jagdpächter 2022/2023
8. Bericht des Kassierers 2022/2023
9. Bericht der Revisionskommission zum Jahresabschluss 2022/2023
10. Entlastung des Vorstandes und des Kassierers
11. Information zu Änderung des Jagdpachtvertrages
12. Beschlussfassung
 - a. Verwendung der finanziellen Mittel zur unmittelbaren Geschäftsführung der Jagdgenossenschaft Elgersburg - Haushaltsplan 2023/2024
 - b. Beschluss - Nichtauszahlung des Reinerlöses für das Jagdjahr 2022/2023
 - c. Beschluss über die Verwendung der Mittel aus Rücklagen
13. Diskussion / Sonstiges

Das Protokoll der Mitgliederversammlung vom 18.11.2022 liegt zur Einsicht in der Verwaltungsgemeinschaft Geratal/Plaue zu den Öffnungszeiten aus.

Des Weiteren kann das Protokoll zur Bürgermeistersprechstunde mittwochs von 16.00 bis 18.00 Uhr in den Amtsräumen in der „Alten Schule“ Elgersburg eingesehen werden.

Für Fragen der Jagdgenossen im Vorfeld der Versammlung stehe ich gern zur Verfügung.

Mit freundlichen Grüßen
Mario Augner
Jagdvorsteher

Exponate in der Massemühle Elgersburg

Sehr geehrte Bürger:innen,

wie Ihnen sicherlich bekannt ist, hat sich die Arbeitsgemeinschaft Massemühle e.V. zum 31.12.2022 aufgelöst.

In der Massemühle befinden sich noch eine Vielzahl von geliehenen Exponaten, deren Eigentümer der Gemeinde nicht bekannt sind. Wir richten uns daher auf diesem Wege an die Eigentümer, welche der Arbeitsgemeinschaft Massemühle e.V. in der Vergangenheit die Exponate zur Verfügung gestellt haben.

Bitte setzen Sie sich mit der Gemeinde Elgersburg über die Verwaltungsgemeinschaft „Geratal/Plaue“, Zum Bahnhof 59a, 99331 Geratal OT Geraberg, 03677 7943-0 oder vg@geratal.de bis zum **31.05.2023** in Verbindung.

Sollten sich niemand melden, gehen die Exponate unentgeltlich in das Eigentum der Gemeinde Elgersburg über.

M. Augner
Bürgermeister

Gemeinde Martinroda

Bürgermeistersprechstunde Gemeinde Martinroda

Sehr geehrte Bürgerinnen und Bürger,

die Bürgermeistersprechstunde findet jeden **Mittwoch von 17:00 bis 18:00 Uhr** im Wechsel im Gemeindebüro Martinroda (ungerade Kalenderwoche) und Angelroda (gerade Kalenderwoche) statt.

Auch außerhalb der Sprechzeiten können Sie bei mir individuell einen Termin unter **0171 7014308** vereinbaren.

Außerhalb der vorgenannten Sprechzeiten sind die Gemeindebüros durch Mitarbeiterinnen der Verwaltungsgemeinschaft „Geratal/Plaue“ wie folgt besetzt:

Gemeindebüro Angelroda	Mittwoch von 14:00 bis 15:00 Uhr
Gemeindebüro Martinroda	Donnerstag von 15:00 bis 16:00 Uhr

In dringenden Fällen wenden Sie sich bitte an die Verwaltungsgemeinschaft „Geratal/Plaue“ (Telefon 03677 7943-0; E-Mail vg@geratal.de), Zum Bahnhof 59a, 99331 Geratal OT Geraberg.

Ihre Bürgermeisterin
B. Morgenbrod

Stadt Plaue

Bürgermeistersprechstunde der Stadt Plaue

Sehr geehrte Bürgerinnen und Bürger,

die Bürgermeistersprechstunden finden im Rathaus der Stadt Plaue statt:

Sprechzeit:

Donnerstag	25.05.	17.00 - 18.30 Uhr
Donnerstag	31.05.	09.00 - 11.00 Uhr

(Änderung vorbehalten)

Bitte informieren Sie sich im Internet auf www.stadt-plaue.de -> Verwaltung -> Bürgermeister

Mit freundlichen Grüßen
Christian Janik
Bürgermeister

Jagdgenossenschaft Neusiß

Am **Samstag, den 03.06.2023**, findet um 19:00 Uhr im Gemeindesaal Neusiß die Mitgliedervollversammlung der Jagdgenossenschaft Neusiß statt. Hierzu laden wir alle Mitglieder recht herzlich ein.

Tagesordnung:

1. Begrüßung
2. Feststellung der Beschlussfähigkeit und Genehmigung der Tagesordnung
3. Rechenschaftsbericht des Kassensführers
4. Diskussion zu dem Bericht
5. Entlastung des Vorstands
6. Bericht der Jagdpächter
7. Neuwahlen des Vorstandes
8. Neuwahlen der Rechnungsprüfer, Schriftführer und Kassensführer
9. Allgemeine Anfragen und Diskussion
10. Schlusswort

Stadt Plaue / Ortsteil Neusiß

Bürgermeistersprechstunde Ortsteil Neusiß

Sehr geehrte Bürgerinnen und Bürger,

die Bürgermeistersprechstunde findet jeden **Donnerstag** in der Zeit von **17:00 Uhr bis 18:00 Uhr** im Gemeindebüro, Neusiß Nr. 19 statt. In dringenden Angelegenheiten wenden Sie sich bitte an die

Verwaltungsgemeinschaft „Geratal/Plaue“
OT Geraberg
Zum Bahnhof 59a
99331 Geratal

Tel. 03677/7943-0
Fax 03677/7943-43
E-Mail vg@geratal.de

M. Ley
Ortsteilbürgermeisterin

Ende des amtlichen Teiles

Nichtamtlicher Teil

Verwaltungsgemeinschaft „Geratal/Plaue“

Veranstaltungen



Veranstaltungsplan des Frauen- und Familienzentrum

22.05.2023 – 02.06.2023

gefördert durch den Europäischen Sozialfond



Dienstag, 23.05.2023

Handarbeitsnachmittag

Treffpunkt: 13.00 Uhr, FFZ, Arnstädter Str. 4, Elgersburg



Donnerstag, 25.05.2023

Fahrt in die Salzgrotte

Wir bitten um Voranmeldung!

Treffpunkt: ab 10.00 Uhr, FFZ, Arnstädter Str. 4, Elgersburg

Dienstag, 30.05.2023

Flotte Maschen

Häkeln, Stricken für den Sommer
Treffpunkt: 13.00 Uhr, FFZ, Arnstädter Str. 4, Elgersburg

Donnerstag, 01.06.22

Soziale Beratung und Hilfe bei Antragstellung und Behördenangelegenheiten

Treffpunkt: 10.00 Uhr, FFZ, Arnstädter Str. 4, Elgersburg

Möbelkammer Elgersburg
☎ 0 36 77 / 89 29 235

frauengruppe-geratal@gmx.de
☎ 0 36 77 / 89 29 233
✉ 0 36 77 / 89 29 234

Kirchliche Nachrichten

Ev.-Luth. Kirchgemeinden Geratal, Kleinbreitenbach, Plaue und Rippersroda

Pfarramt Dorfplan 11, 99331 Geratal OT Geraberg
E-Mail: geratal@kirche-arnstadt-ilmenau.de

Pfarrer:

Kersten Spantig 03677 / 466762

Anliegen in Sachen Kinder- und Jugendarbeit:

Frau C. Riekehr tel. unter 0179 6688329

Anliegen in Sachen kirchgemeindlicher Verwaltung:

Frau B. Carls tel. unter 03677/466762

Dienstags und donnerstags ist das Büro jeweils von 09:00 - 12:00 Uhr im Kirchgemeindezentrum Geraberg geöffnet

Sonntag, 21. Mai

10:00	Plaue	Gottesdienst	Spantig
14:00	Angelroda	Gottesdienst	Müller/Bothfeld
14:30	Rippersroda	Gottesdienst	Meinig

Samstag, 27. Mai

12:00	Martinroda	Orgelmatinee	Jörg Reddin
-------	------------	--------------	-------------

Pfingstsonntag, 28. Mai

10:00	Geraberg	Gottesdienst	Spantig
13:30	Plaue	Konfirmation	

Sonntag, 04. Juni

10:00	Plaue	Jubelkonfirmation	Spantig
14:00	Angelroda	Jubelkonfirmation	Spantig

Samstag, 10. Juni

12:00	Martinroda	Orgelmatinee	
14:00	Neusiß	Konfirmation und Taufe	Spantig

Sonntag, 11. Juni

10:00	Elgersburg	Gottesdienst	Spantig
-------	------------	--------------	---------

Sonntag, 18. Juni

10:00	Martinroda	Gottesdienst	Spantig
14:00	Angelroda	Gottesdienst	

Krabbelkreis für Säuglinge und Kleinkinder

donnerstags von 10:00- 11:00 Uhr im Geraberger Pfarrhaus

Mini-Club (für Kinder von 2 bis 6 Jahren)

mittwochs von 16:15 - 17:15 Uhr im Geraberger Pfarrhaus

Kinderstunde Geraberg:

donnerstags von 14:30- 16:00 Uhr

Seniorenkreis Geraberg:

14-tägig freitags 14:30 Uhr

Chor Melodiata in Geraberg:

dienstags 19:30 Uhr

Kontakt: Yvonne Mehnert Tel.: 0174 6120639

Blockflötenkreis Geraberg:

dienstags 18:30 Uhr

Kirchenchor in Angelroda:

dienstags 19:00 Uhr

Bei Rückfragen bitte im Pfarramt melden!

Bankverbindungen

Kirchgemeinden Geratal und Kleinbreitenbach:

Ev. Kirchenkreisverband

DE49 8405 1010 1010 1681 81

Kirchgemeinde Plaue:

DE45 8405 1010 1833 0003 38

Verwendungszweck: jeweiliger Ort

Sparkasse Arnstadt - Ilmenau BIC: HELADEF1ILK



Kindergarten Elgersburg

Kindergarten „Zwergenhaus“ in Plaue**Willkommen im Zauberwald****Achtung!!! - die Hexen, Zauberer und Trolle sind los**

Das Projekt „Willkommen im Zauberwald“ startete mit dem Besuch vom Zauberer, der Eule und der Fee. Anschließend entschieden sich die Kinder in Zusammenarbeit mit ihren Erzieher/innen dafür, sich mit den Themen Zauberer und Hexen, sowie den Trollen und Feen zu beschäftigen.

Als erstes wurde mit den Kindern erörtert, was die jeweiligen Bewohner des Zauberwaldes für Eigenschaften haben und wie sie sich so verhalten.

Dann wurden Bilder zum Thema gemalt, Lieder gesungen, Zaubersprüche erfunden und kleine Steintrolle gebastelt.

Als nächstes werden sich die Kinder mit ihren Erzieher/innen etwas tiefer in den Zauberwald begeben und nachschauen, wer sich dort noch so alles versteckt.

**Kindertagesstätte****Aus der Kita „Zwergenburg“ in Elgersburg****Projekt „Auf der Baustelle“***Wer will fleißige Handwerker seh'n?**Ja, der muss zur Zwergenburg gehen!*

Die „Zwergengruppe“ der Kita „Zwergenburg“ hat sich im März, passend zur aktuellen Baustelle im Ort, einem besonderen Projekt gewidmet. Hier wurde das Thema Baustelle genau unter die Lupe genommen. Bei Bildbetrachtungen lernten die Kinder wie bestimmte Werkzeuge und Baustellenfahrzeuge sowie die dazugehörigen Berufe heißen.

Mit Spielzeugen und Büchern, aber auch bei Besuchen der Baustelle, konnten die Kinder viele Eindrücke sammeln.

Eins der Highlights war der große Baustellenarbeitstag im Zimmer, bei welchem die „Zwerge“ Schnee von A nach B mit mitgebrachten Baustellenfahrzeugen transportieren durften. Außerdem wurden fleißig Lego- und Bausteinhäuser gebaut und eingerissen.

Das habt ihr super gemacht!



Kita „Sandhäschen am Wald“ in Martinroda

Eichhörchengruppe:



Im Moment läuft in der gesamten Einrichtung der Kita „Sandhäschen am Wald“ das Projekt „Der Weg der Milch“ auf Hochtouren. Wie bereits im letzten Artikel beschrieben, lernen die Kinder den Weg der Milch von der Kuh bis in den Supermarkt kennen.

Auch in der Eichhörchengruppe läuft dieses Projekt, wo wir nun mal einen genaueren Blick darauf werfen.

Im Stuhlkreis wurde erst einmal anhand von Einkaufsprospekten nach Milchprodukten erfragt. Die Kinder blätterten beeindruckt durch die Werbung und markierten sich Milchprodukte wie Joghurt, Quark, Käse, Frischkäse und Butter. Diese wurden ausgeschnitten und auf ein Plakat geklebt. Dieses Plakat hängt im Gruppenzimmer aus, um den Kindern Gespräche darüber zu ermöglichen.

Im nächsten Schritt lernten die Kinder die Kuh näher kennen. Wir besprachen wie sie Leben, wo sie Leben und was sie essen. Auch lernten die Kinder wie die Kuh gemolken wird, und so wie die Milch aus der Kuh kommt. Zum Abschluss dieses Kapitels bemalte jeder seine eigene Kuh mit Wasserfarben.

In den weiteren Tagen beschäftigen wir uns damit wie aus der Milch Käse gewonnen wird, und zum Abschluss wie die Milch in die Supermärkte kommt.

Am Mittwoch 10.05.2023 besuchten die 5-jährigen Kinder die Agrargenossenschaft in Martinroda und am Freitag 12.05.2023 fand dann, der Projektabschluss mit einer Milchparty statt. Anbei findet Ihr noch eine kleine Anleitung wie man aus Sahne Butter machen kann. Neugierig begleitet das Projekt die Kinder im Alltag, die sich jeden Tag über Geschehenes und Gelerntes unterhalten.

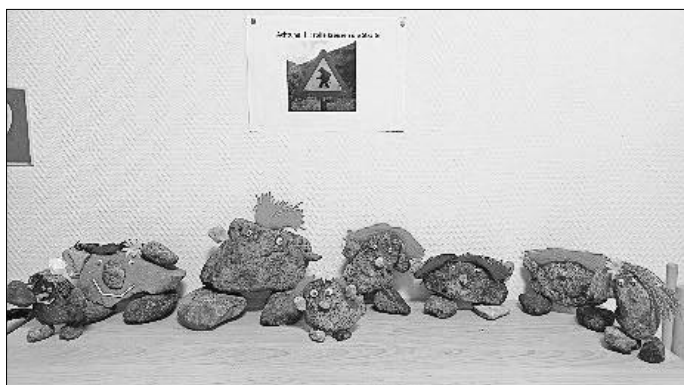

Quelle zum Bild: <https://milchland.de/butter-schuettern-altes-herstellungsverfahren-toll-fuer-kinder/>

Gemeinde Elgersburg

Veranstaltungen

Sie haben Pfingstmontag noch nichts geplant?

... dann kommen Sie in das Ofenmuseum in Elgersburg und bestaunen Sie gusseiserne Öfen und Ofenplatten aus drei Jahrhunderten.

Für das leibliche Wohl ist gesorgt.

Wann: Pfingstmontag 29.05.2023
Wo: Jägerstraße 12, 98716 Elgersburg
Zeit: 10:00 Uhr bis 18:00 Uhr

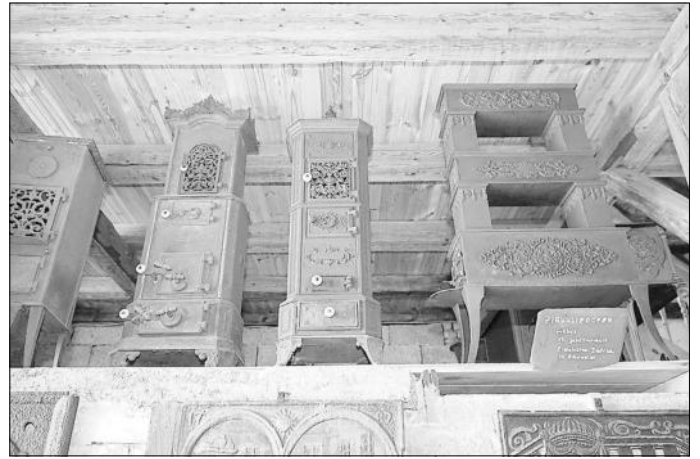

Gemeinde Martinroda / Ortsteil Angelroda

Vereine und Verbände

Der Heimatverein Angelroda e.V. informiert

Ab 7. Mai 2023 haben wir die Heimatstuben wieder geöffnet. Bei uns können Sie Heimatgeschichte und Historisches von Angelroda und Umgebung hautnah erleben.



Unter dem Motto „*Wer weiß das schon*“ bieten wir Ihnen Besichtigungen und Führungen an.

Ihre Zeitreise wird von Mitgliedern des Heimatvereins Angelroda e.V. begleitet.

Unsere planmäßigen Öffnungszeiten sind: jeweils sonntags von 15 - 17 Uhr
Sie können uns aber auch außerhalb der Öffnungszeiten besuchen, dazu ist eine rechtzeitige telefonische Anmeldung bei folgenden Vereinsmitgliedern möglich:

Frau Angelika Reise	036207 50028 oder 0179 9301800
Frau Christiane Eichler	0176 66670743
Frau Karin Taubert	036207 55587

Vorab können Sie auf unserer Internetseite www.heimatstube-angelroda.de einen ersten Eindruck gewinnen.

Wir freuen uns auf Ihren Besuch!



Impressum

Geratal-Anzeiger

Amtsblatt der Verwaltungsgemeinschaft „Geratal/Plaue“

Herausgeber: Verwaltungsgemeinschaft „Geratal/Plaue“ OT Geraberg, Zum Bahnhof 59a, 99331 Geratal, Tel. 03677 / 7943-0, Fax 03677 / 7943-43, E-Mail: vg@geratal.de **Verlag und Druck:** LINUS WITTICH Medien KG, In den Folgen 43, 98693 Ilmenau, info@wittich-langwiesen.de, www.wittich.de, Tel. 0 36 77 / 20 50 - 0, Fax 0 36 77 / 20 50 - 21 **Verantwortlich für den Anzeigenverkauf:** Ronald Koch, erreichbar unter Tel.: 0175 / 5951012, E-Mail: r.koch@wittich-langwiesen.de **Verantwortlich für den Anzeigentext:** Yasmin Hohmann – Erreichbar unter der Anschrift des Verlages. Für die Richtigkeit der Anzeigen übernimmt der Verlag keine Gewähr. Vom Verlag gestellte Anzeigenmotive dürfen nicht anderweitig verwendet werden. Für Anzeigenveröffentlichungen und Fremdbeilagen gelten unsere allgemeinen und zusätzlichen Geschäftsbedingungen und die z.Zt. gültige Anzeigenpreisliste. Vom Kunden vorgegebene HKS-Farben bzw. Sonderfarben werden von uns aus 4-c Farben gemischt. Dabei können Farbabweichungen auftreten, genauso wie bei unterschiedlicher Papierbeschaffenheit. Deshalb können wir für eine genaue Farbwiedergabe keine Garantie übernehmen. Diesbezügliche Beanstandungen verpflichten uns zu keiner Ersatzleistung. **Verlagsleiter:** Mirko Reise **Erscheinungsweise:** in der Regel 14täglich Bezugsmöglichkeiten: kostenlos an alle Haushaltungen im Verbreitungsgebiet. Im Bedarfsfall können Sie Einzelstücke zum Preis von 3,00 € (inkl. Porto und gesetzlicher MwSt.) beim Verlag bestellen. **Hinweis:** Für den Inhalt in diesem Blatt eventuell abgedruckter Wahlwerbung und/oder Anzeigen mit politischem Inhalt ist ausschließlich die jeweilige Partei/politische Gruppierung verantwortlich.

Stadt Plaua

Senioren

FÜR SENIOREN



Der Seniorenbeirat der Stadt Plaua lädt am **Dienstag, den 06.06.2023 um 15.00 Uhr**, zu einem geselligen Nachmittag in die ehemalige Gaststätte „Punkt 1“ im EKZ Plaua ein.



Wir freuen uns über Ihre zahlreiche Teilnahme.

Bitte um Rückmeldung wegen der Personenzahl unter den Telefonnummern **0173 3731538** oder **0176 36395495**.

Karin Sauer

Nachbargemeinden

In eine Zauberwelt der Märchen lädt der Hundesportverein Geraberg e.V. alle großen & kleinen Märchenfreunde herzlichst ein. Anlässlich der 777-Jahrfeier der Ortschaft Geraberg begibt sich unser Märchenheld noch einmal auf eine abenteuerliche Reise durch das Gerataler Märchenland. Dort trifft Rolf auf seiner Suche nach der Wölfin Nora, alte und neue Bewohner des Märchenwaldes ...



Geraberger Märchentag

am Samstag, 3. Juni 2023 um 15.00 Uhr

Wo? Auf dem Hundeplatz Geraberg, Arnstädter Straße, Ortsausgang in Richtung Angelroda

Für Gebackenes, Gebratenes & Süßiges sorgen die Märchenlandbewohner. Vierbeinige Märchenfreunde sind auch herzlich willkommen. Der Hundesportverein Geraberg e.V. freut sich auf lustig schöne Märchenstunden mit Euch!

Eintritt frei!

Konzertreihe
IRCHE MARTINRODA

ORGEL-MATINEE 5nach12

Samstag, 27. Mai 2023 um 12:05 Uhr

„Pfungsten“

JÖRG FRITZ REDDIN
Bachkirche Arnstadt

mit Orgel- und Vokalmusik von J.S. Bach, D. Buxtehude und F. Mendelssohn

Orgelbegleitung bei den Gesängen:
ALBERT SCHÖNBERGER
Mainz / Weimar

Änderungen vorbehalten. Eintritt freispenden willkommen.

Die Natura 2000 Station Gotha/Ilm-Kreis und das Naturkundemuseum Erfurt laden ein zum...

Hirschkäferfest
am 24. Juni 2023
auf der Burg Gleichen



Das erwartet Sie...

- Kaffee und Kuchen
- Infos zu den Projekten der Natura 2000 Station und zum Geopark
- Lammbratwurst vom Grill
- Malen und Basteln
- Säfte und Schorlen von der Streuobstwiese
- Produkte vom Waldschaf

Programm

- 15:00 Uhr Eröffnung und Beginn Botanik-Exkursion mit Dr. Hendryk Baumbach
Treffpunkt Parkplatz Freudenthal
- 16:30 Uhr Entdeckertour für Kinder
Treffpunkt Burghof
- 17:00 Uhr Geologie Exkursion zu den Badlands
Treffpunkt Burghof
- 19:00 Uhr „Tiere der Nacht“ – Vortrag von Dr. Christoph Robillier im Gewölbekeller der Burg
- 21:00 Uhr Hirschkäfer- und Fledermausexkursion
Treffpunkt Burghof

Anreise mit dem ÖPNV von Gotha Hbf. mit der Buslinie 870 Richtung Neudietendorf bis Freudenthal oder vom Bf. Neudietendorf mit der Buslinie 870 Richtung Gotha bis Freudenthal und dann dem Wanderweg zur Burg folgen. Mit dem Fahrrad von Neudietendorf aus auf dem Radweg „Thüringer Städteketten“ bis zum Freudenthal. Parkmöglichkeiten auf dem Wanderparkplatz am „Freudenthal“ zwischen Mühlberg und Wandersleben.